- 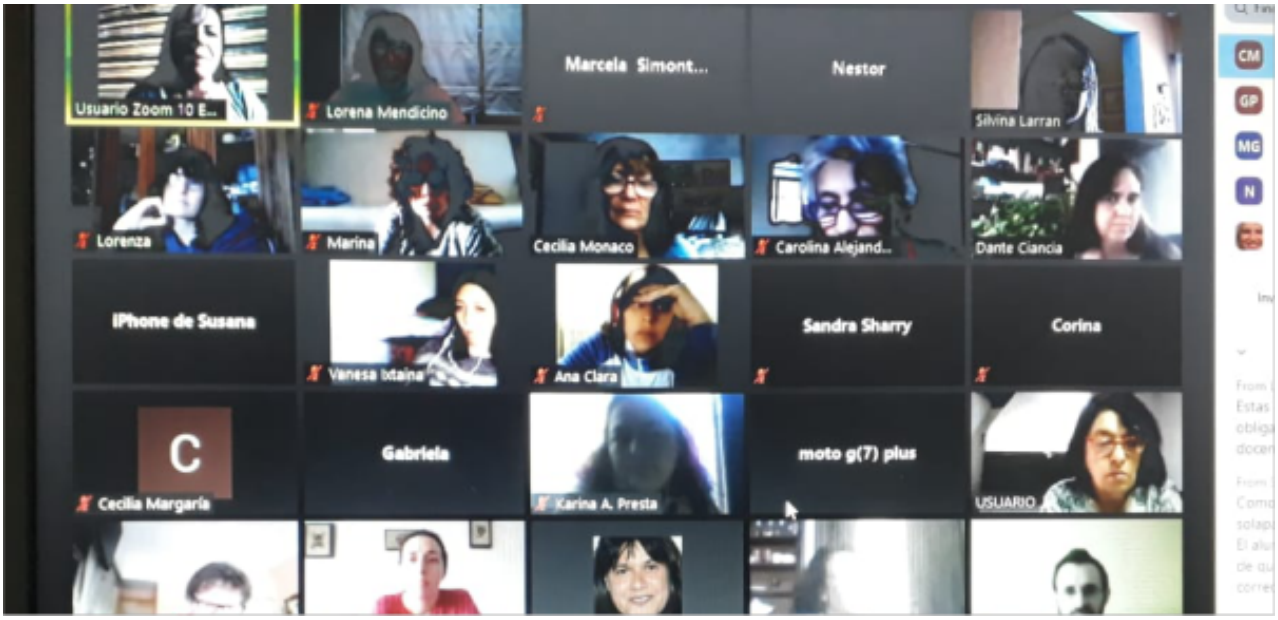
Usuario Zoom 10 E...
Lorena Mendicino
Marcela Simont...
Nestor
Silvina Larran
Lorenza
Marina
Cecilia Monaco
Carolina Alejand...
Dante Ciancia
iPhone de Susana
Vanesa Itaina
Ana Clara
Sandra Sharry
Corina
C
Cecilia Margaría
Gabriela
Karina A. Presta
moto g(7) plus
USUARIO
- 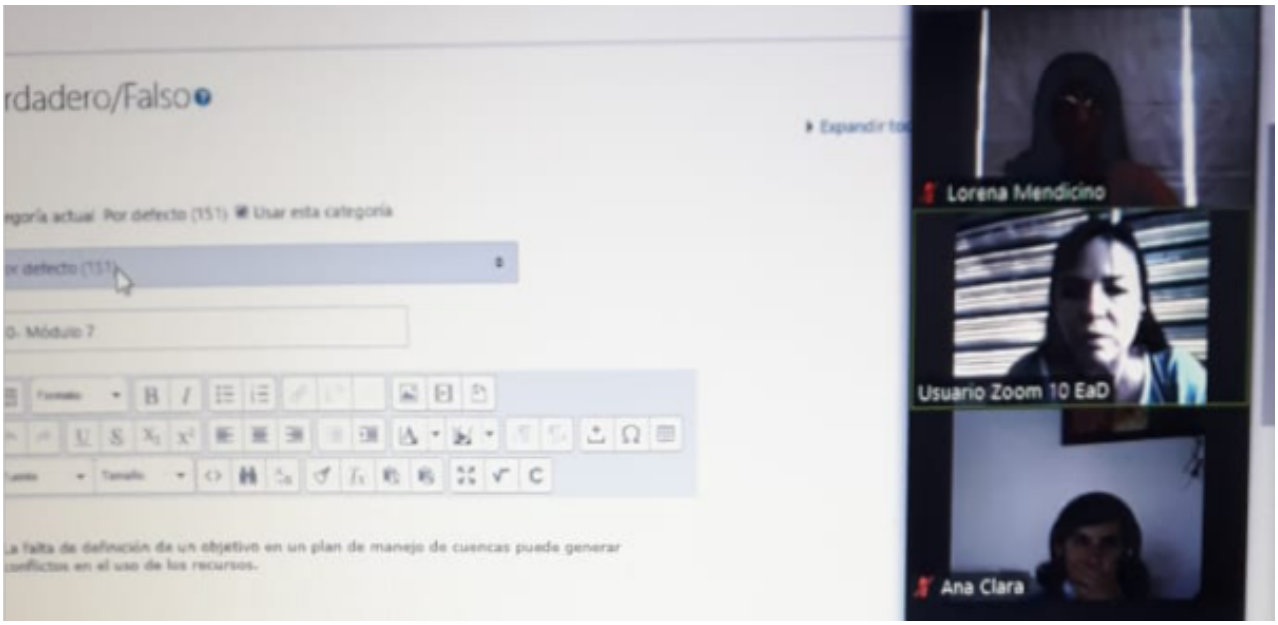
rdadero/Falso
Lorena Mendicino
Usuario Zoom 10 EaD
Ana Clara
-

- 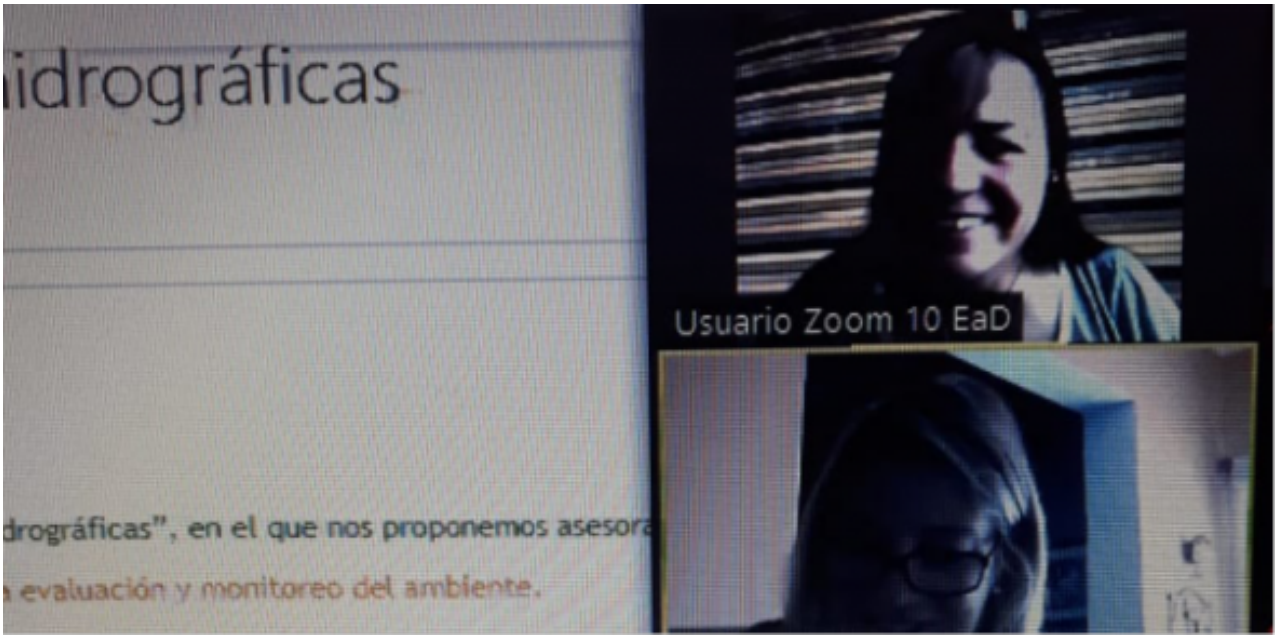


$(window).load(function() { $('#post_slider').flexslider({ animation : 'fade', controlNav : true, directionNav : true, animationLoop : true, slideshow : true }); });

CAPACITACIÓN DE MOODLE PARA DOCENTES DE LA FACULTAD

- ACADEMICA

Organizada por la Secretaría de Asuntos Académicos, el día 23 de abril la Dra. Fernanda Gaspari, quien es la representante de la Facultad en lo relacionado a Educación a Distancia de la UNLP, dictó una capacitación de forma virtual "Herramientas virtuales de evaluación", enfatizando en el modulo Moodle. Hubo alrededor de 45 docentes participando de dicho curso.

El Módulo cuestionario de Moodle del Aula Virtual de la FCAF, permite evaluar / encuestar a los/las estudiantes/participantes por medio de cuestionarios. Estos ofrecen la posibilidad de creación de una amplia variedad de preguntas. Pueden ser preguntas tradicionales de verdadero/falso, de opción múltiple, hasta otros tipos más avanzados

como preguntas numéricas, calculadas, tipo ensayo de texto / imágenes / ecuaciones.

Se inició la charla con una explicación sobre el procedimiento de creación de un Banco de preguntas, donde se asesoró a los/las docentes en cómo crear preguntas para el cuestionario. El banco de preguntas es un espacio en el que se alojan las preguntas que creamos para su posterior inserción en cuestionarios para el alumnado. Se explicó la forma de generar y editar cuestionario de cinco tipos de preguntas, como las mencionadas anteriormente.

Por último, se presentaron varias formas de elaborar cuestionarios, revisarlos y diagramarlos. También se recomendó la conformación de grupos de alumnos para la evaluación y en particular para la implementación en exámenes finales y parciales, que en este momento de cuarentena por el COVID-19.

**URL de origen:**https://www.agro.unlp.edu.ar/novedad/capacitacion-de-moodle-para-docentes-de-la-facultad