Cargo: Ingeniero de Producción
Lugar de trabajo: Zona General Pinto y Carlos Tejedor
Inscripción: 03/08/2023
Contacto: asbolivar@asconsultora.com.ar
Descripción: El objetivo de la posición es la dirección técnica agronómica de dos campos con agricultura y ganadería. Deberá llevar la coordinación de las actividades y sus contratistas

Requisitos Básicos: - Estudios: Técnico en Producción Agropecuaria, Ingeniero Agrónomo o carreras afines. - Residencia actual en la Zona de Pehuajo o General Villegas, por cercanía a los campos. - Experiencia en puestos similares, de al menos 3 años

Flyer:

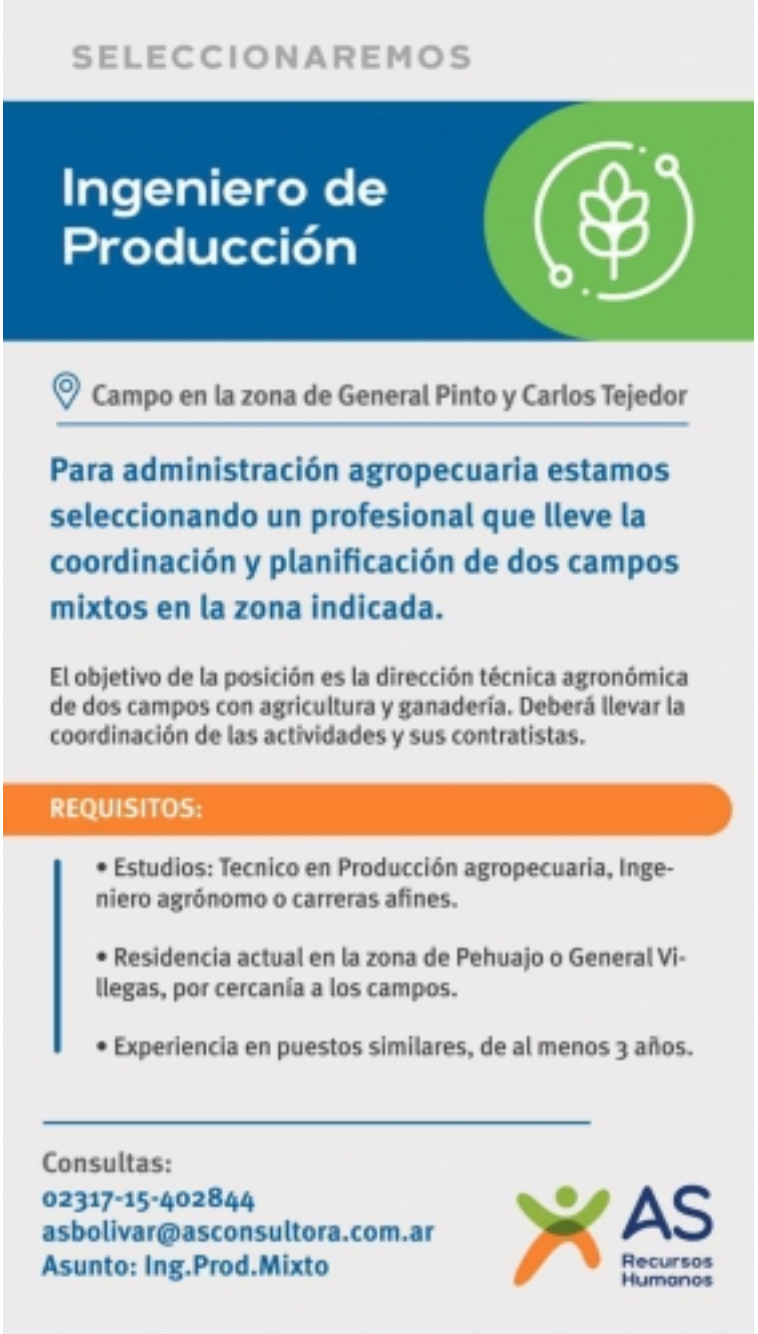

Compartí esta nota

URL de origen:https://www.agro.unlp.edu.ar/node/6054